

# 2023年度前期 期末試験 成績表

名前： HOANG THI LINH

クラス： 1B

学籍番号： 231083

|        | 2023年度      |           |             |           | 2024年度      |           |             |           |
|--------|-------------|-----------|-------------|-----------|-------------|-----------|-------------|-----------|
|        | 前期          |           | 後期          |           | 前期          |           | 後期          |           |
|        | ちゅうかん<br>中間 | きまつ<br>期末 | ちゅうかん<br>中間 | きまつ<br>期末 | ちゅうかん<br>中間 | きまつ<br>期末 | ちゅうかん<br>中間 | きまつ<br>期末 |
| 文字語彙文法 | 176         | 248       |             |           |             |           |             |           |
| 聴解     | 176         | 200       |             |           |             |           |             |           |
| 読解     | 96          | 160       |             |           |             |           |             |           |
| 3教科合計  | 448         | 608       |             |           |             |           |             |           |
| 作文     | 232         | 304       |             |           |             |           |             |           |
| 4教科合計  | 680         | 912       |             |           |             |           |             |           |
| 発話     |             | 80        |             | -         |             | -         |             | -         |

4教科とも、ぜんぶ正解で、400点です(400点満点)。  
(※発話テストは100点満点)

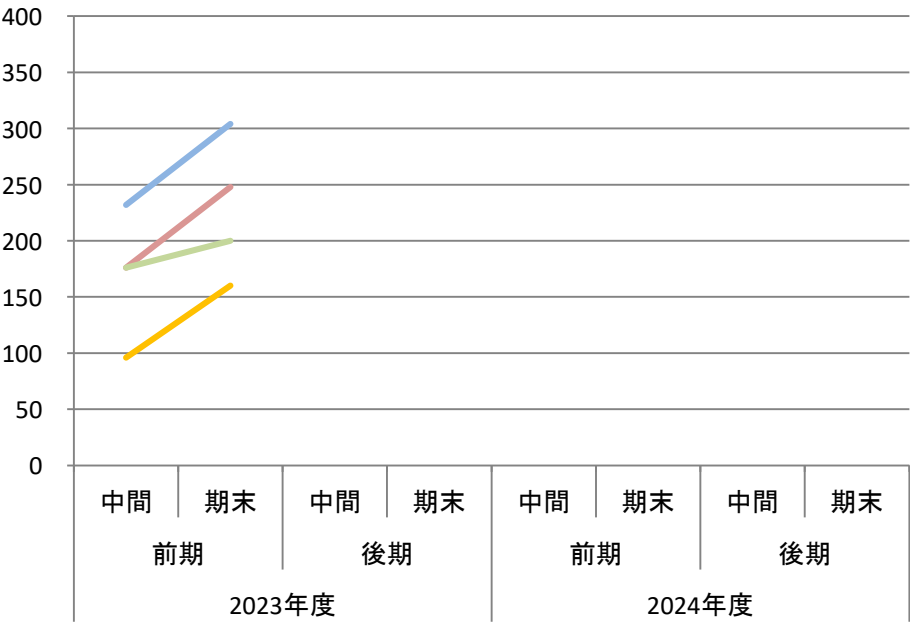

| はってん<br>発展(N5 ~ N2/N1)レベル |           |
|---------------------------|-----------|
| じゅんい<br>順位                |           |
| 全体<br>(東京校 + 千葉校)         | 231 / 324 |
| 千葉校<br>(1年生 + 2年生)        | 194 / 269 |
| 1年生<br>(千葉校)              | 52 / 67   |

(3教科合計の順位です)

こんかい  
あなたが今回うけたテストは  
はってん  
発展(N5 ~ N2/N1)レベルです。

- 文字語彙文法
- 聴解
- 読解
- 作文

## ●1年生 目標点

文字語彙文法： 192 点  
聴解： 200 点  
読解： 208 点

これよりいい点だったら、すごい！





## 文字語彙文法

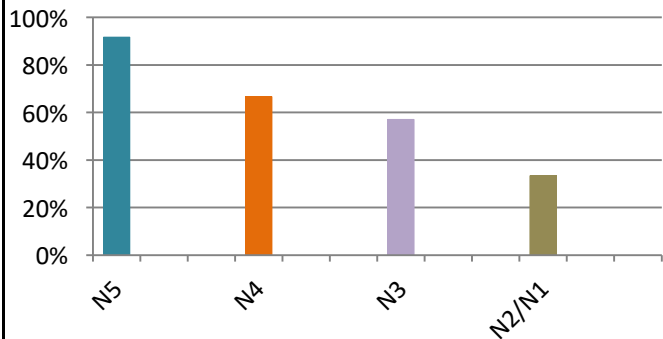

|                        |                       |                       |                          |
|------------------------|-----------------------|-----------------------|--------------------------|
| 11 / 12<br>91.7%<br>N5 | 8 / 12<br>66.7%<br>N4 | 8 / 14<br>57.1%<br>N3 | 4 / 12<br>33.3%<br>N2/N1 |
|------------------------|-----------------------|-----------------------|--------------------------|

248 / 400

1年生 の 文字語彙文法テスト 平均点 : 284

偏差値 (Deviation value) : 44.0

## 聴解

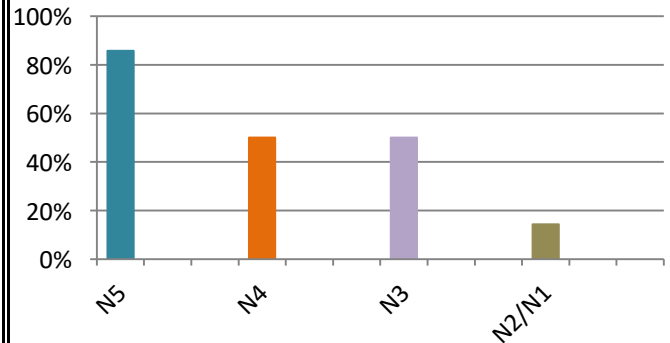

|                      |                      |                      |                         |
|----------------------|----------------------|----------------------|-------------------------|
| 6 / 7<br>85.7%<br>N5 | 4 / 8<br>50.0%<br>N4 | 4 / 8<br>50.0%<br>N3 | 1 / 7<br>14.3%<br>N2/N1 |
|----------------------|----------------------|----------------------|-------------------------|

200 / 400

1年生 の 聴解テスト 平均点 : 252

偏差値 (Deviation value) : 42.0

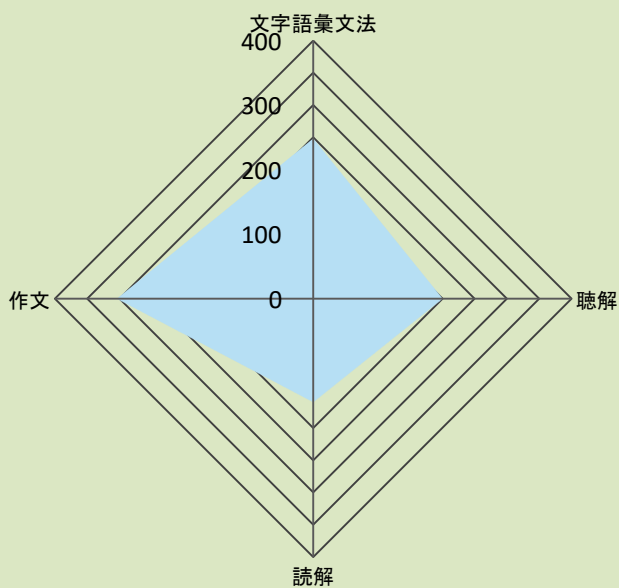

## 読解

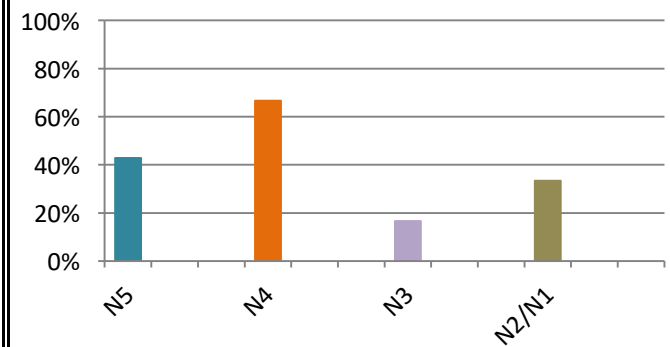

|                      |                      |                      |                         |
|----------------------|----------------------|----------------------|-------------------------|
| 3 / 7<br>42.9%<br>N5 | 4 / 6<br>66.7%<br>N4 | 1 / 6<br>16.7%<br>N3 | 2 / 6<br>33.3%<br>N2/N1 |
|----------------------|----------------------|----------------------|-------------------------|

160 / 400

1年生 の 読解テスト 平均点 : 240

偏差値 (Deviation value) : 39.0

